



取り扱いドームテントメンテナンスのご案内

DOME TENT MAINTENANCE

グランピングジャパン株式会社

TOKYO OFFICE

〒154-0012 東京都世田谷区駒沢2-17-5 廣達ビル

TEL : 03-5787-5009 FAX : 03-4243-3481

Minami ALPS BASE

〒400-0425 山梨県南アルプス市湯沢1013-3

HP : <https://glamping-japan.co.jp/>
E-mail : info@glamping-japan.co.jp



グランピングジャパンではドームテントの品質保持を考え、お客様に少しでも長い間、ドームテントを使用して頂けるよう、メンテナンスサービスを開始しました。設置されている土地の気候や周辺環境、日当たりの違い等様々な理由により、経年劣化や、それに伴う汚れ・破損などが生じます。

ドームテントのプロが点検をし、必要に応じてお客様に合ったプランをご提案します。

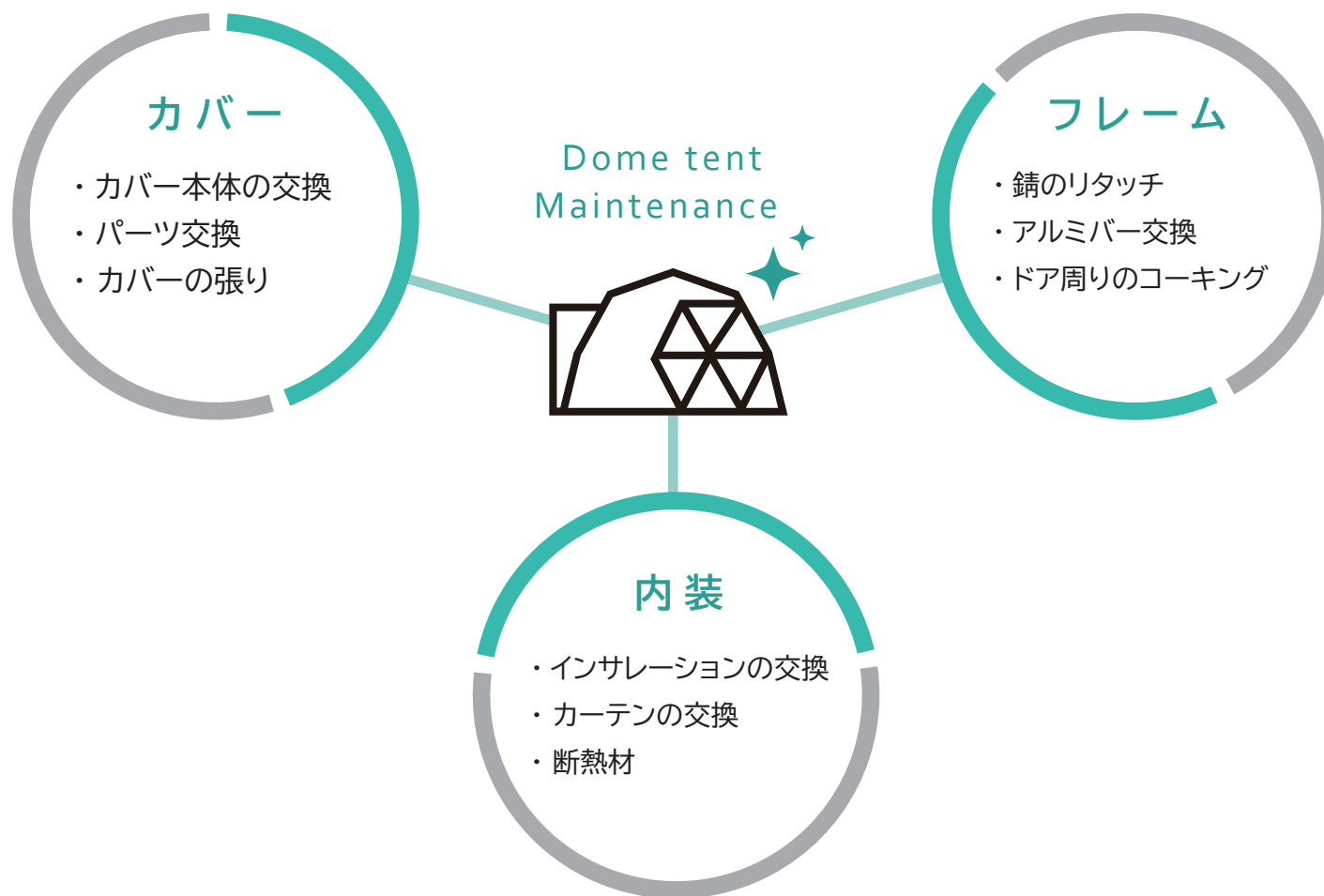

1 チェックリストの診断

カバー

カバー本体や、他カバーを接続固定している部品の点検を行います。
劣化しやすい透明部や、金属の錆など。



フレーム

本体のフレームや、ドア周りの点検を行います。
フレームを繋ぐボルトナットの緩みや錆など。



内装

インサレーションやカーテン等、室内の点検を行います。
結露やカビの発生状況、汚れ具合など。

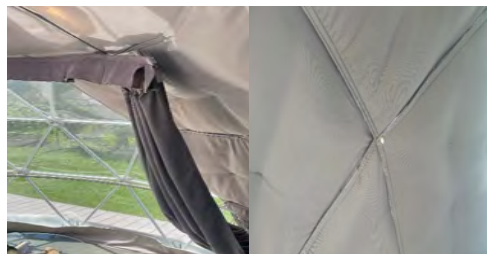

その他

その他にも、不具合がある箇所がないか入念にチェックします。

2 点検結果報告書提出 メンテナンスのご提案

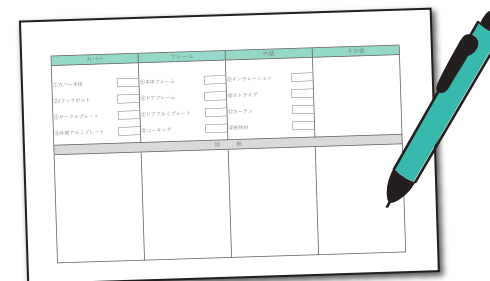

3 メンテナンスの実施



◆チェックリスト

カバー		フレーム		内装		その他	
①カバー本体	<input type="checkbox"/>	⑤本体フレーム	<input type="checkbox"/>	⑨インサレーション	<input type="checkbox"/>		
②Jフックボルト	<input type="checkbox"/>	⑥ドアフレーム	<input type="checkbox"/>	⑩ストライプ	<input type="checkbox"/>		
③サークルプレート	<input type="checkbox"/>	⑦ドアアルミプレート	<input type="checkbox"/>	⑪カーテン	<input type="checkbox"/>		
④外側アルミプレート	<input type="checkbox"/>	⑧コーキング	<input type="checkbox"/>	⑫断熱材	<input type="checkbox"/>		
詳 細							

カバー交換

紫外線などのダメージにより、透明部分が劣化。
フレーム本体はそのまま使用できますので、カバーのみを交換することができます。

Before



カバー交換と合わせて、
サークルプレートなどの部品も
交換します。



After



交換カバーについて
ベンチレーション 002 2ヶ所 } 無料サービス
換気扇

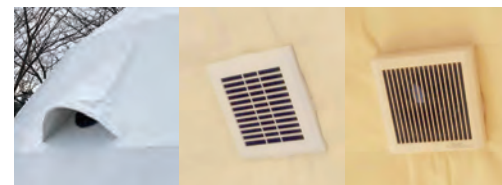

ベンチレーション
002

給気口

排気口

ドアフレーム補修

海風などによるフレームの錆に対応。
錆を落としたあとに、コーティングをして錆をつきにくくします。

Before



After

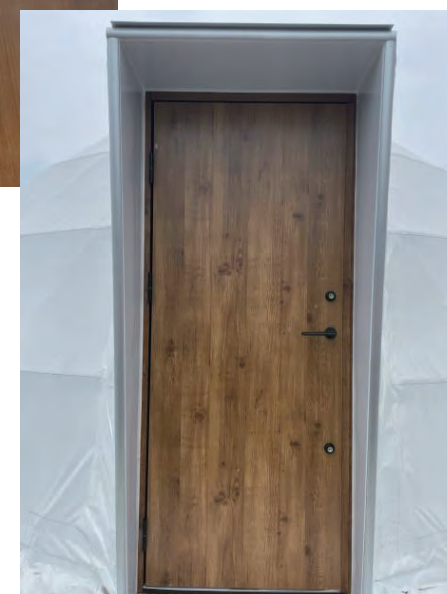

インサレーション交換

インサレーションのみ追加注文することができますので、古いインサレーションの取外しを行い、新しいインサレーションと交換致します。部分的にシミや汚れが生じた場合、1枚からご注文が可能です。

作業に併せて窓、カバー内側の清掃も行います。



断熱材

インサレーションの断熱性能を更に高めるため、外幕と内幕の間に断熱材を入れることができます。



▼インサレーション基本色 8色

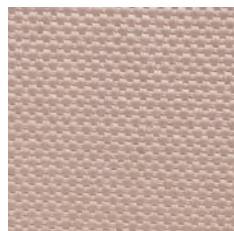

BEIGE
604



GRAY
406

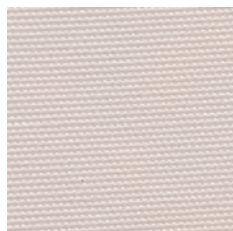

アッシュホワイト
316

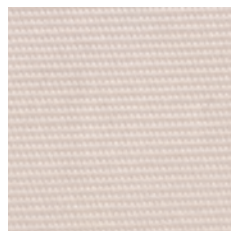

アイボリー
407



ビビッドオレンジ
303

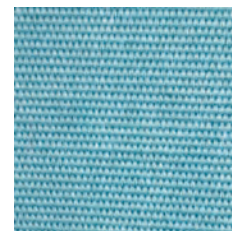

エメラルドブルー
417



ダークローズピンク
420



サンドベージュミックス
810

カーテン交換

ご希望のカーテンをテントのサイズに合わせ、新しいものを発注いたします。
※他のメンテナンスとセットで取付サービス。レールの取付追加は別途見積。

▼カーテンカラー 全52色 ※こちらは定番カラーの13色になります。その他の色をご希望の場合はお問い合わせください。



C001



C002

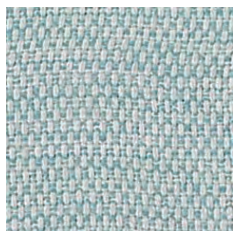

C003



C004



C005

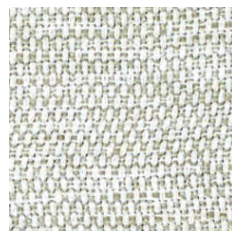

C006



C007



C008

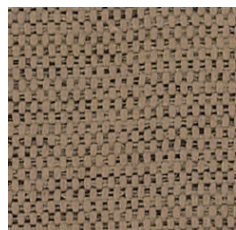

C009

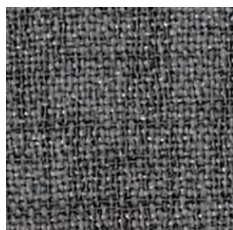

U001

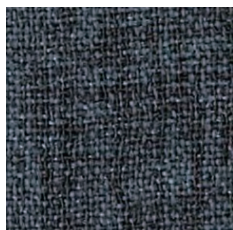

U002

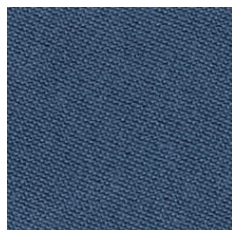

R001

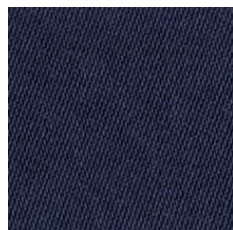

R002

ドームテントメンテナンス料金プラン①

※2023.6.23更新

	5～10m共通		3棟追加					
点検 作業: 1日4時間 (アップデートパーツの対応)	¥100,000		¥70,000					
	5M	1棟追加	6M	1棟追加	7M	1棟追加	8M	1棟追加
カバー交換(点検含む)	¥390,000		¥540,000		¥640,000		¥785,000	
カバー本体価格	¥90,000		¥200,000		¥220,000		¥285,000	
施工費	¥300,000	¥80,000	¥340,000	¥100,000	¥420,000	¥120,000	¥500,000	¥140,000
インサレーション交換(点検含む)	¥270,000		¥330,000		¥450,000		¥520,000	
インサレーション本体価格	¥190,000		¥230,000		¥320,000		¥340,000	
施工費	¥80,000	¥50,000	¥100,000	¥80,000	¥130,000	¥100,000	¥180,000	¥120,000
カーテン交換	※他のメンテナンスとセットで取付サービス。レールの取付追加は別途見積							
カーテン本体価格	¥140,000	¥140,000	¥170,000	¥170,000	¥210,000	¥210,000	¥250,000	¥250,000
フレーム補修	¥100,000 ~							
ドアフレーム補修	¥100,000 ドア3か所ごとの料金。3～6か所は20万円							

※重機のレンタル費用、配送費（交換用インサレーション、カバー）は含まれてません。

※交通費、宿泊費は含まれてません。

※また北海道、九州、その他離島に関しては、別途見積となります。

※カバー、インサレーション、その他の処分費は別途見積となります。

ドームテントメンテナンス料金プラン②

グランピングジャパンより2名が出張でお伺いしまして、現地の職人または施設スタッフの方と作業をすることも可能です。

お見積例	
出張料 2名2日間	諸経費(片道4時間まで)
¥100,000	¥60,000～
合計 ¥160,000～	

1棟あたり作業人数の目安

	1日目	2日目
5m	3人工	2人工
6m	5人工	2人工
7m	7人工	2人工
8m	8人工	2人工

※作業人数の目安にはグランピングジャパンの2名は含まれていません。

※棟数、場所、作業可能時間に応じて別途お見積致します。

※脚立、工具類はご用意くださいますようお願いいたします。(必要工具はリストを予め送付いたします)

他社テントについてもお困りごとがございましたら、お気軽にご相談ください。

日々のメンテナンスについてお願い

同じドームテントでも周辺環境、自然環境、日照時間などの違いにより様々な経年劣化の症状が生じます。日々のメンテナンスが重要になりますので、定期的に清掃することをお勧め致します。

特に海沿いの日差し、風が強い地域は、注意が必要です。特に透明部分は紫外線と潮風の影響を受けやすいため、こまめに清掃することが重要です。

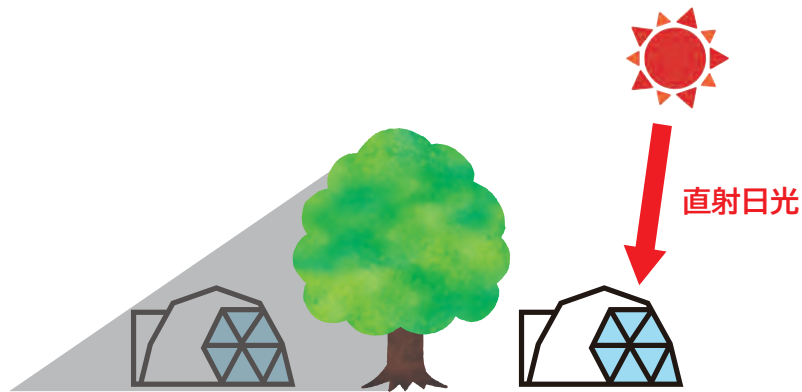

直射日光があたる場所では紫外線による影響を受けやすくなります。



透明部分について、変色する、ベタベタする、固くなっているなどサインがみえたら要注意です。劣化が進んでいるのでカバーの交換が必要になります。

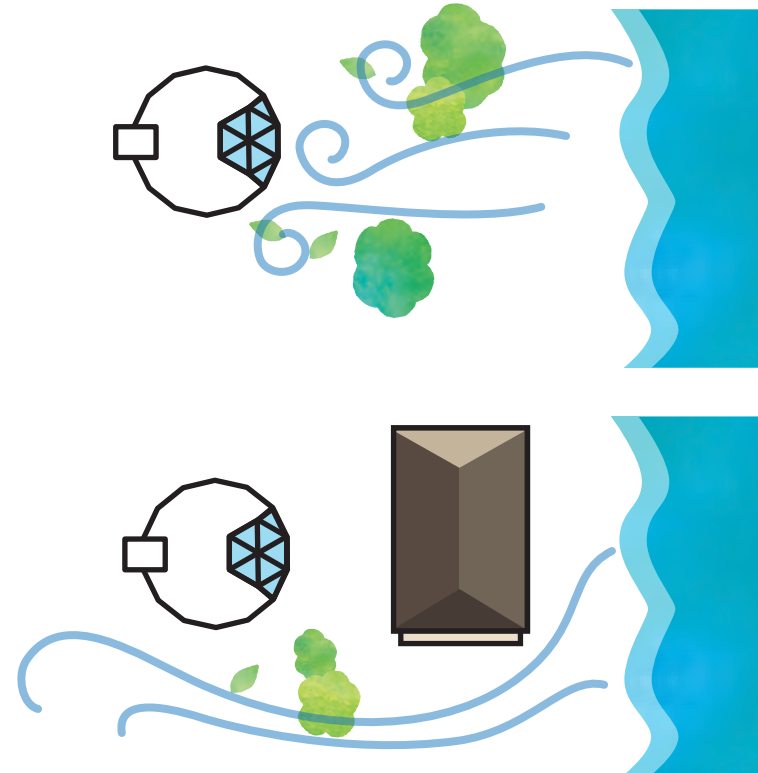

前に建物や植栽など遮るものが何もない場合、潮風の影響を受けやすくなります。

ドームテント清掃方法



カバーに汚れが目立つようになってきましたら、清掃のタイミングです。
縦に黒い線のような汚れがでてきます。
※あくまでも目安です。海が近く潮風にさらされるような場所では、特に透明部分はこまめに清掃しましょう。

①ブロワーで砂やほこりを落とします。砂などついている状態で清掃するとカバーを傷つけてしまいますので、ご注意ください。

②高圧洗浄機やホースでドーム全体を水で洗い流します。

③ドームウォッシャーをバケツに入れて、3倍程度水で薄めた液をつくります。用意した液を使い、柄の長い清掃用具を使用して上から1段ごとに順番に洗浄します。手が届く高さになりましたら、スポンジで優しく拭きながら汚れを落とします。そのときに、洗浄液が乾く前に水で洗い流してください。



④再び水でしっかり洗い流してください。

準備

スポンジ、バケツ、柄の長い清掃用具、ホース、ドームウォッシャー（もしくは中性洗剤）



ドームテント清掃上の注意

ベンジン・アルコール系の液剤は使用しないようにお願いします。
特に透明部分が溶けて変色する恐れがあります。

コンパウンドなど研磨剤が入っているもの、固いブラシの使用はカバー素材の処理層を傷つける恐れがあります。必ず柔らかい布、スポンジをご使用ください。予めフッ素加工をしておりますので、水で濡らして優しくふき取るだけで簡単に汚れは落ちます。



透明部分は水滴も残さずに完全に乾かすようにしてください。
ガラス拭きクロスを使用するときれいにふき取れます。
中性洗剤や水分が残ったままになりますと、その部分が変色する場合があります。

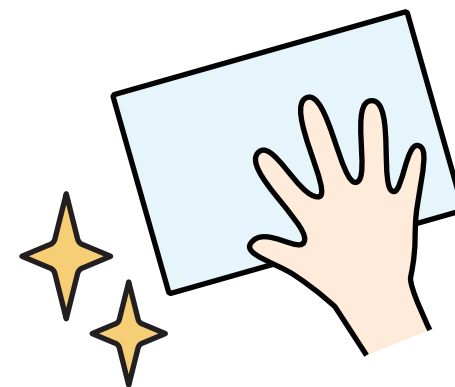

ドームテント清掃上の注意



清掃の際には井戸水は使用しないようにお願いします。井戸水は鉄分、カルシウム、ミネラルなどが含まれていて、乾くと白く濁ったり、黄ばんだりします。

井戸水で洗浄すると成分が乾いて白い斑点模様のシミが定着します。さらに蓄積されますと PVC の中に入り込み除去することができなくなります。



← 井戸水の使用と潮風の影響でカバーが白く濁ったドームテントの写真になります。

全体が白濁し、紫外線による劣化も進んでいます。

このまま使用するとカバーが破損してしまいますので、カバーを交換するしか方法がありません。

ドームテント換気について

ドーム内の換気をするようにお願いします。ドーム内が高温、高湿度になると PVC（透明窓部分）の曇りや劣化の原因につながります。特に夏場はエアコンを常時つけたまますることが有効です。

さらに、土間コンクリートの場合は熱がこもりやすい為、お客様が滞在していないときもエアコンをつけたままにすることをお勧め致します。



ベンチレーション（外観）

ドームカバーを注文する際に、ベンチレーションを付けることが可能です。オプションで換気扇を取り付けることもできます。すでにベンチレーションが 2 ヶ所ついている場合、換気扇取付けの追加工事も可能ですので、ご検討ください。

ベンチレーション自体が付いてない場合は、次回ご交換の際は取付けることをお勧め致します。

カバーご注文時にベンチレーション（自然換気）は無料で付けられますが、交換用インサレーション、換気扇本体とそれに伴う電気工事は別途費用が発生致します。

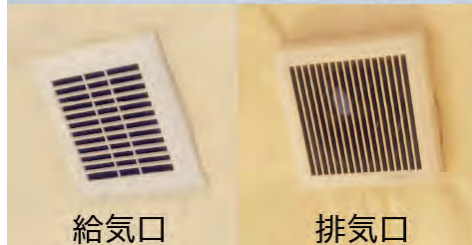

給気口

排気口